ÚZEMNÍ PLÁN

OLŠANY

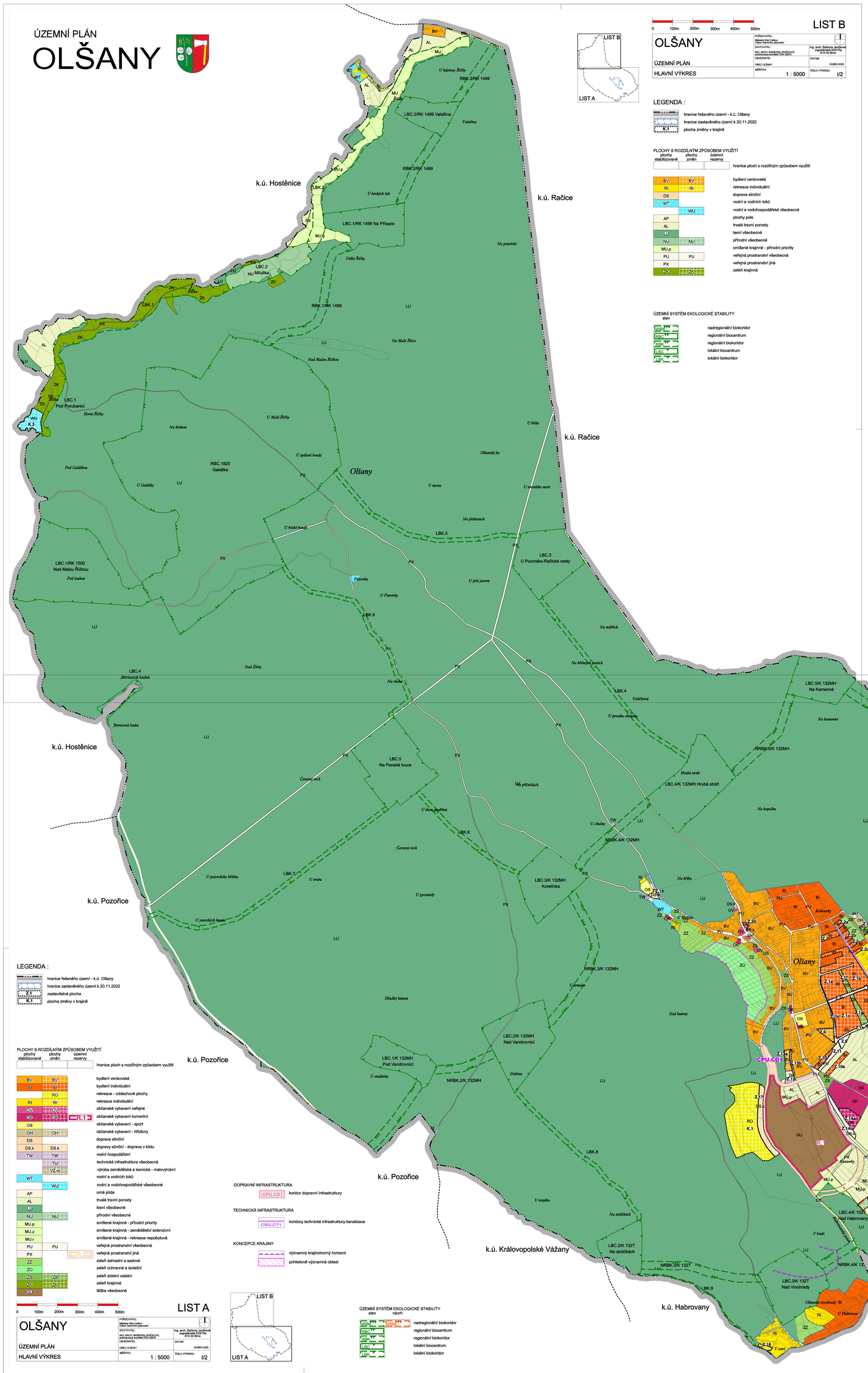

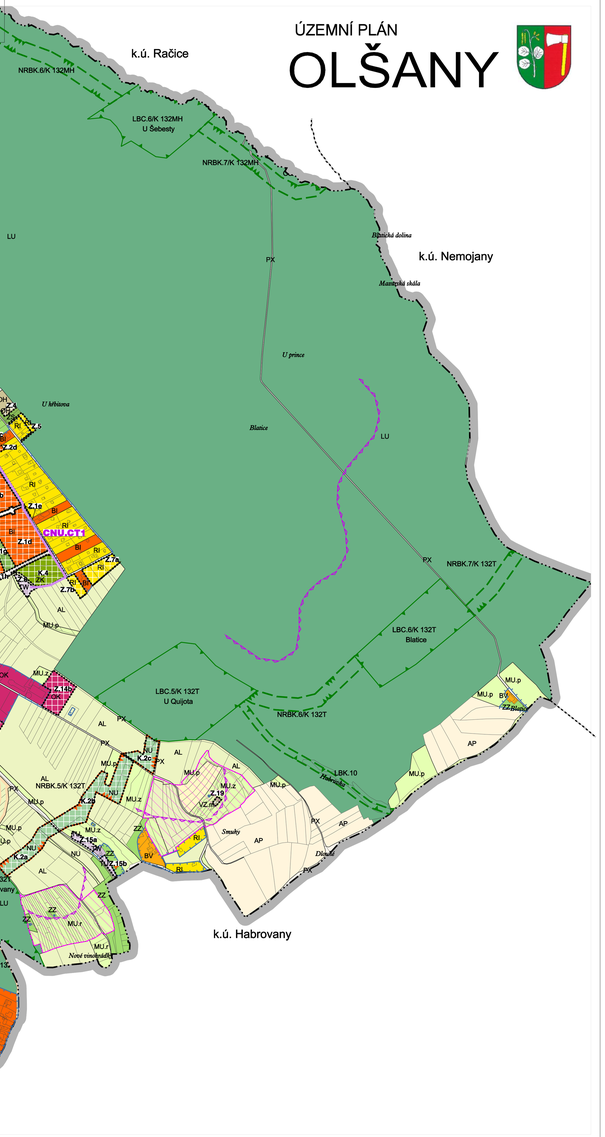

LIST B

0 100m 200m 300m 400m 500m

OLŠANY	POŘIZOVATEL: Městský úřad Vyškov, Odbor územního plánování
	ZHOTOVITEL: Ing. arch. Barbora Janíčková, Jugoslávská 620/Třída 613 00 Brno; RNDr. MGR. BARBORA JEHČÍKOVÁ, autorizovaný architekt ČKA 02872
ÚZEMNÍ PLÁN	OBJEDNATEL:
	OBEC OLŠANY; DATUM: DUBEN 2025
HLAVNÍ VÝKRES	MĚŘÍTKO: 1 : 5000; ČÍSLO VÝKRESU: I/2

LIST A

LEGENDA :

- hranice řešeného území - k.ú. Olšany
- hranice zastavěného území k 20.11.2022
- plocha změny v krajině

PLOCHY S ROZDÍLNÝM ZPŮSOBEM VYUŽITÍ

plochy stabilizované	plochy změn	územní rezervy	
			hranice ploch s rozdílným způsobem využití
BV	BV		bydlení venkovské
RI	RI		rekreace individuální
DS			doprava silniční
WT			vodní a vodních toků
	WU		vodní a vodohospodářské všeobecné
AP			plochy pole
AL			trvalé travní porosty
LU			lesní všeobecné
NJ	NJ		přírodní všeobecné
MU.p			smíšené krajinné - přírodní priority
PU	PU		veřejná prostranství všeobecná
PX			veřejná prostranství jiná
ZK	ZK		zeleň krajinná

ÚZEMNÍ SYSTÉM EKOLOGICKÉ STABILITY
stav

- NRBK — nadregionální biokoridor
- RBC — regionální biocentrum
- RBK — regionální biokoridor
- LBC — lokální biocentrum
- LBK — lokální biokoridor

ÚZEMNÍ PLÁN

OLŠANY

k.ú. Hostěnice
k.ú. Račice
k.ú. Pozořice
k.ú. Královopolské Vážany
k.ú. Habrovany
k.ú. Nemojany

LEGENDA :

- hranice řešeného území - k.ú. Olšany
- hranice zastavěného území k 20.11.2022
- zastavitelná plocha
- plocha změny v krajině

PLOCHY S ROZDÍLNÝM ZPŮSOBEM VYUŽITÍ

plochy stabilizované	plochy změn	územní rezervy	
			hranice ploch s rozdílným způsobem využití
BV	BV		bydlení venkovské
BI	BI		bydlení individuální
	RO		rekreace - oddechové plochy
RI	RI		rekreace individuální
OV	OV		občanské vybavení veřejné
OK	OK	R.1	občanské vybavení komerční
OS			občanské vybavení - sport
OH	OH		občanské vybavení - hřbitovy
DS			doprava silniční
DS.k	DS.k		dopravy silniční - doprava v klidu
TW	TW		vodní hospodářství
	TU		technická infrastruktura všeobecná
	VZ.m		výroba zemědělská a lesnická - malovýrobní
WT			vodní a vodních toků
	WU		vodní a vodohospodářské všeobecné
AP			orná půda
AL			trvalé travní porosty
LU			lesní všeobecné
NJ	NJ		přírodní všeobecné
MU.p			smíšené krajinné - přírodní priority
MU.z			smíšené krajinné - zemědělství extenzivní
MU.r			smíšené krajinné - rekreace nepobytová
PU	PU		veřejná prostranství všeobecná
PX		R.2	veřejná prostranství jiná
ZZ			zeleň zahradní a sadová
ZO			zeleň ochranná a izolační
ZS	ZS		zeleň sídelní ostatní
ZK	ZK		zeleň krajinná
QU			těžba všeobecná

DOPRAVNÍ INFRASTRUKTURA
CPU.CD1 koridor dopravní infrastruktury

TECHNICKÁ INFRASTRUKTURA
CNU.CT1 koridory technické infrastruktury kanalizace

KONCEPCE KRAJINY
- významný krajinotvorný horizont
- pohledově významná oblast

ÚZEMNÍ SYSTÉM EKOLOGICKÉ STABILITY
stav návrh

- NRBK — nadregionální biokoridor
- RBC — regionální biocentrum
- RBK — regionální biokoridor
- LBC — lokální biocentrum
- LBK — lokální biokoridor

LIST B
LIST A

0 100m 200m 300m 400m 500m

OLŠANY	POŘIZOVATEL: Městský úřad Vyškov, Odbor územního plánování
	ZHOTOVITEL: Ing. arch. Barbora Janíčková, Jugoslávská 620/Třída 613 00 Brno; RNDr. MGR. BARBORA JEHČÍKOVÁ, autorizovaný architekt ČKA 02872
ÚZEMNÍ PLÁN	OBJEDNATEL:
	OBEC OLŠANY; DATUM: DUBEN 2025
HLAVNÍ VÝKRES	MĚŘÍTKO: 1 : 5000; ČÍSLO VÝKRESU: I/2